

360

GAO RFID

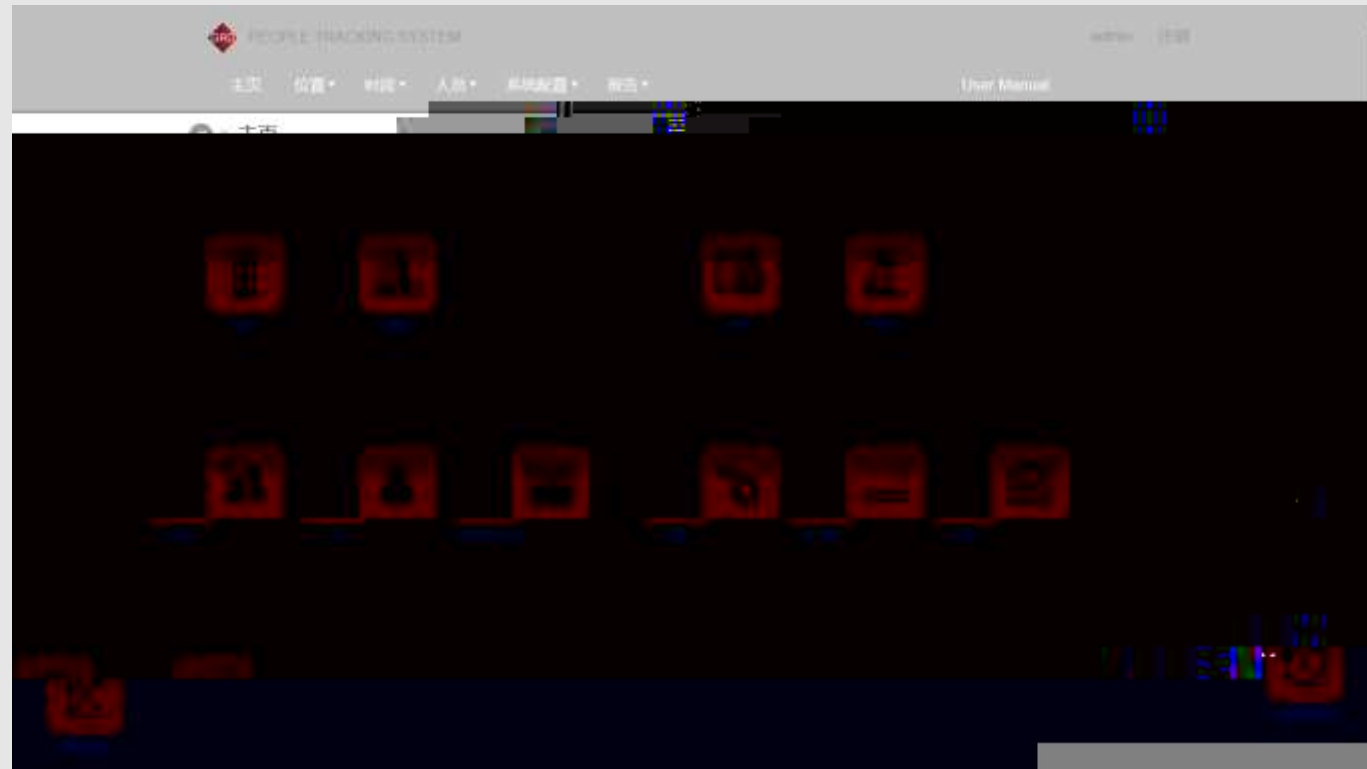

•

•

•



位置

大楼 楼层 门

+ 增加新的门

门禁名称

Electronics lab

Conference Hall

Warehouse

编辑门

大楼

GAO Office

楼层

Manufacturing and Wareho...

用鼠标标记门区域在楼层的位置

门禁名称

Electronics lab

门区域图片



选照片

删除

描述

取消 提交

修改

删除

修改

删除

修改

删除

•

•

读卡器

固定读卡器 手持读卡器

+ 增加新的固定读卡器

增加新的固定读卡器

名称

1号位置阅读器

基本的 高级的 特定的

删除

•

•

增加新人员

人员

+ 增加新人员
名
Stephen
Jocelyn

人员信息 组

名	<input type="text"/>	图片
工号	<input type="text"/>	
姓	<input type="text"/>	
证件类型	<input type="text"/>	
证件号	<input type="text"/>	

电话

公司

部门

使能本人员

Tag

Activation Time

Expiry Time

SUBMIT 取消

Query&Export

编辑 删除

编辑 删除

•

•



Home > Real Time View

Site: GAO Office

Floorplan: Facturing and Warehousing

Reader Point: Enter or Choose reader point

刷新

Total Readers: 3

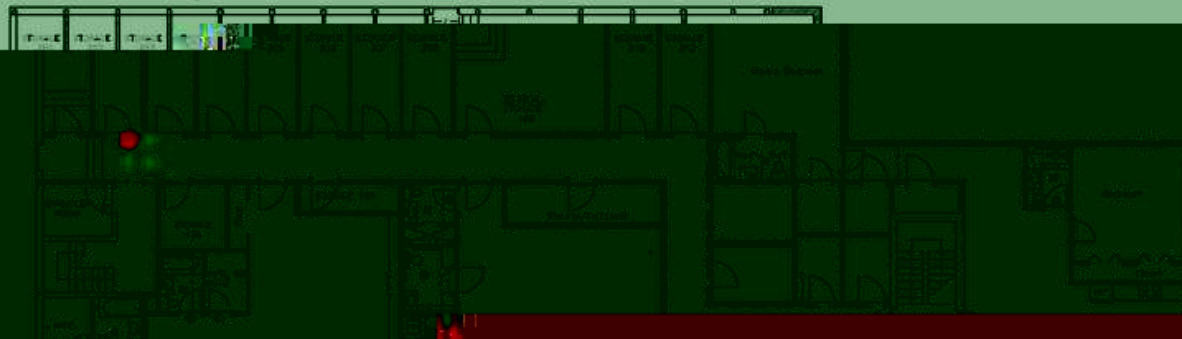

● Reader ■ Tag

- Reader (pink) and Blue Tag (purple)
- Conference Hall: 0
- Electronics Lab: 0
- Warehouse: 3

•

•

•

People History

First Name: Enter or choose first name Start: Choose or enter start time Tag: Enter or choose tag ID

Access History (Person Name: Jonathan Campbell, TagID: 4300000000042641)

End: Choose or enter end time Location: Enter or choose location name

Start: Choose or enter start time

EXPORT TO EXCEL EXPORT TO PDF

Leave: Duration(Hour)

Location: Enter

2017-11-14 05:25:04 0.76

Warehouse	2017-11-14 22:55:34
Warehouse	2017-11-14 05:29:43
Conference Hall	2017-11-14 04:39:16



显示条目 1 - 4 共 9

Opaque background

显示条目 1 - 3 共 3

EXPORT TO EXCEL EXPORT TO PDF

First Name	Last Name	Tag ID	Latest Location	Enter Time	Leave Time	
Jocelyn	Ross	4300000000015541	Warehouse	2017-11-14 22:59:12		DETAILS
[REDACTED]	[REDACTED]	4300000000010610	Warehouse	2017-11-14 22:59:12		DETAILS
Jordan	Campbell	4300000000012844	Warehouse	2017-11-14 22:59:34		DETAILS